



Instituto Nacional de Estadística
ESTADO PLURINACIONAL DE BOLIVIA



CHUQUISACA



Chuquisaca capital de la Libertad

Chuquisaca celebra 208 años de la gesta libertaria del 25 de mayo de 1809, uno de los acontecimientos más notables de la historia latinoamericana.

Situado al sudeste del país, el departamento fue creado por el Mariscal Antonio José de Sucre, mediante Decreto Supremo del 23 de enero de 1826. Su capital es Sucre, sede del Poder Judicial y capital del Estado Plurinacional de Bolivia.

208 años

La población de Chuquisaca para este año llega a 621.000 habitantes, de los cuales 312.000 son mujeres y 309.000, hombres. Para el 2030 habrán 694.000 personas en esta región del país.



PIB - IPC

ACTIVIDAD ECONÓMICA	2015 ^(p)	2016 ^(p)
PRODUCTO INTERNO BRUTO (a precios de mercado)	11.740.749	11.750.566
Derechos s/Importaciones, IVA nd, IT y otros Impuestos Indirectos	1.211.593	1.001.547
PRODUCTO INTERNO BRUTO (a precios básicos)	10.529.156	10.749.019
1. Agricultura, Silvicultura, Caza y Pesca	1.637.642	1.775.812
2. Extracción de Minas y Canteras	1.734.830	1.321.044
3. Industrias Manufactureras	1.431.557	1.495.177
4. Electricidad, Gas y Agua	173.215	187.578
5. Construcción	296.286	301.592
6. Comercio	647.241	695.749
7. Transporte, Almacenamiento y Comunicaciones	948.277	1.028.121
8. Establecimientos Financieros, Seguros, Bienes Inmuebles y Servicios Prestados a las Empresas	764.686	808.709
9. Servicios Comunes, Sociales, Personales y Domésticos	343.134	377.939
10. Restaurantes y Hoteles	205.142	221.160
11. Servicios de la Administración Pública	2.599.390	2.809.782
Servicios Bancarios Imputados	(252.244)	(273.645)

CHUQUISACA: PRODUCTO INTERNO BRUTO, SEGÚN ACTIVIDAD ECONÓMICA, 2015 - 2016 (En miles de bolivianos)



A 2016, el Producto Interno Bruto Per Cápita alcanzó a 2.780 dólares estadounidenses. El crecimiento del PIB Real para el 2016 en el departamento de Chuquisaca fue de 0,8%.

Fuente: Instituto Nacional de Estadística
(p) Preliminar

SUCRE: VARIACIÓN E INCIDENCIA PORCENTUAL ACUMULADA DEL ÍNDICE DE PRECIOS AL CONSUMIDOR, 2009 - 2016

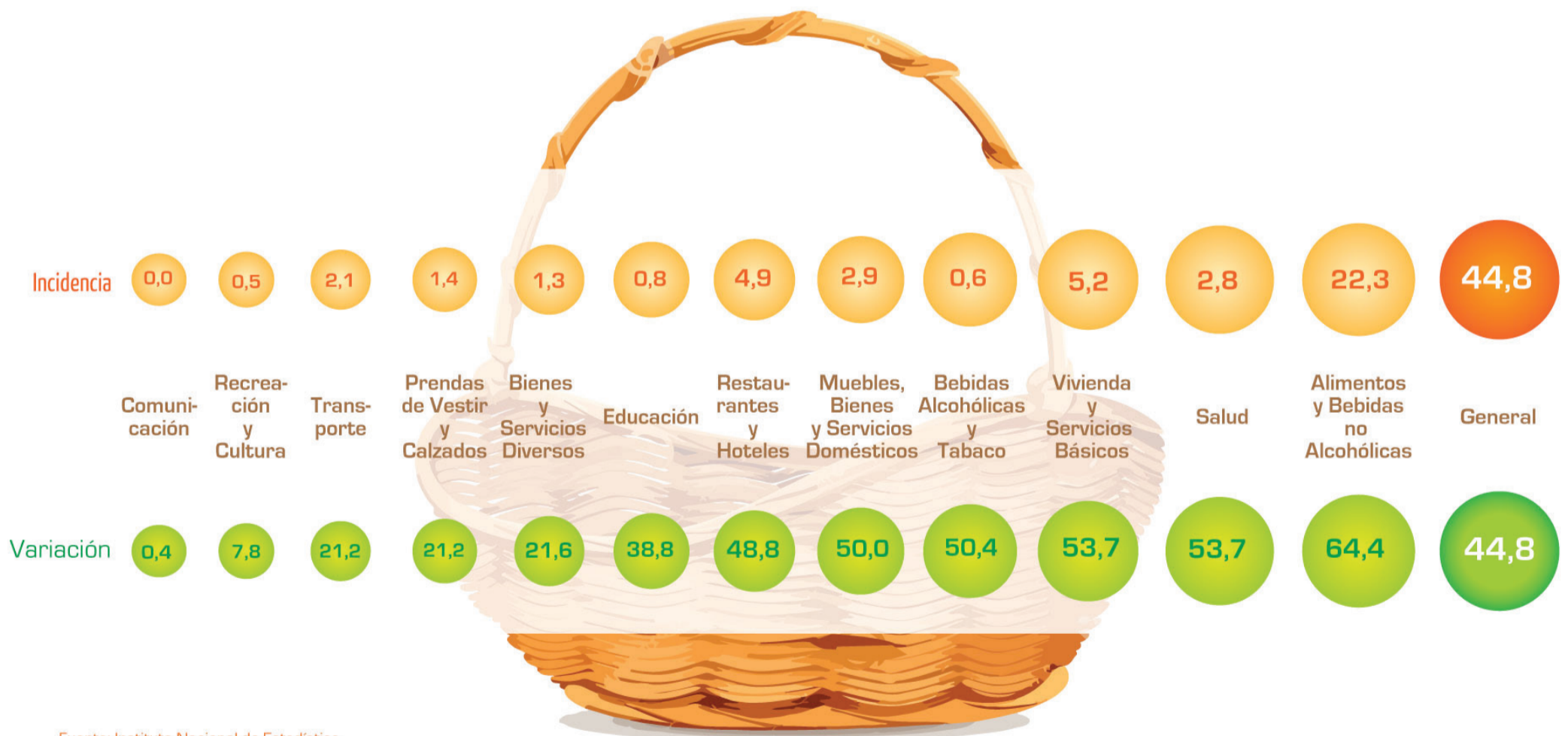

Fuente: Instituto Nacional de Estadística

44,8% fue la variación porcentual acumulada del Índice de Precios al Consumidor entre 2009 y 2016 de la ciudad de Sucre. La división con mayor incidencia positiva fue Alimentos y Bebidas no Alcohólicas con 22,3% y variación positiva de 64,4%.





La población ocupada de 10 años o más de edad aumentó en 2,9 puntos porcentuales, de 124.299 a 133.638 personas entre el cuarto trimestre de 2015 y el cuarto trimestre de 2016, según la Encuesta Continua de Empleo.

CHUQUISACA⁽¹⁾: CONDICIÓN DE ACTIVIDAD DE LA POBLACIÓN, CUARTO TRIMESTRE 2016



	Ocupados 55,1%	Desocupados 3,9%	Inactivos 41,0%
21,3% Población en Edad de No Trabajar		78,7% Población en Edad de Trabajar	
65.915		242.946	

Fuente: Instituto Nacional de Estadística - Encuesta Continua de Empleo
⁽¹⁾ Urbano

CHUQUISACA⁽¹⁾: POBLACIÓN OCUPADA SEGÚN ACTIVIDAD ECONÓMICA, CUARTO TRIMESTRE 2016 (En porcentaje)



En el departamento de Chuquisaca 23.918 personas se dedican al comercio, 16.265 a la industria manufacturera y 15.285 a la construcción, según la Encuesta Continua de Empleo para el cuarto trimestre de 2016.

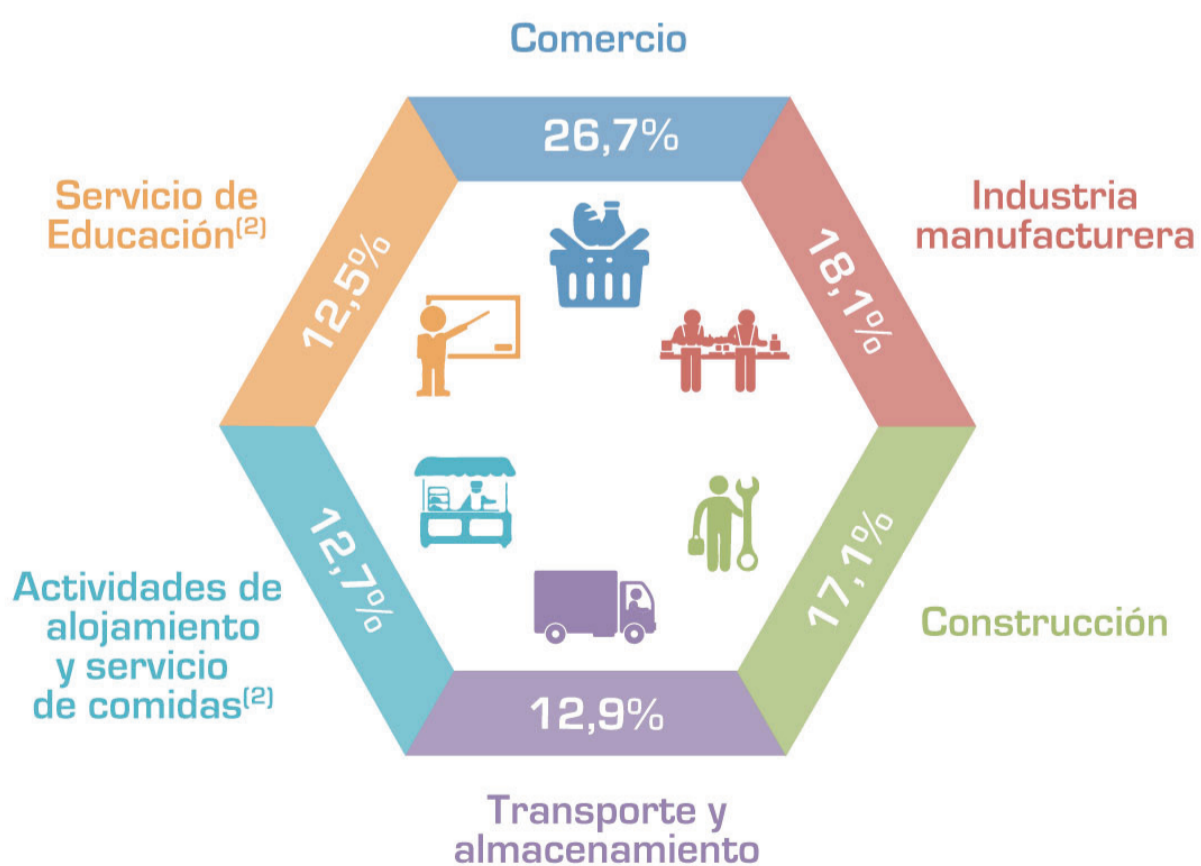

Fuente: Instituto Nacional de Estadística - Encuesta Continua de Empleo
⁽¹⁾ Urbano
⁽²⁾ Estimaciones referenciales

INDICADORES DEMOGRÁFICOS

La población de Chuquisaca llega aproximadamente a 621.000 habitantes, según proyecciones 2017, mientras que la esperanza de vida es de 72 años.



CHUQUISACA: INDICADORES DEMOGRÁFICOS, PROYECCIONES 2017

Población proyectada a 2017



Tasa bruta de mortalidad y defunciones



Tasa bruta de natalidad

23 nacimientos por 1.000 habitantes

Esperanza de vida al nacer

Tasa bruta de mortalidad infantil

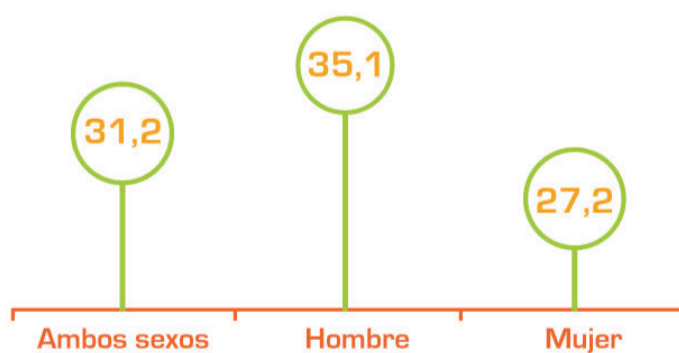

Tasa global de fecundidad



3,1 hijos por mujer durante su vida fértil



Fuente: Instituto Nacional de Estadística



La esperanza de vida al nacer es de 69 años en hombres y de 76 años en mujeres.





La ciudad de Sucre ha registrado el ingreso de **83.692 viajeros nacionales** y **45.705 viajeros extranjeros** en los establecimientos de hospedaje.

SUCRE: INGRESOS DE VIAJEROS A ESTABLECIMIENTOS DE HOSPEDAJE, SEGÚN TIPO DE VIAJERO, 2016



Fuente: Instituto Nacional de Estadística

En 2016, el total de pernoctaciones de viajeros en **establecimientos de hospedaje** de la ciudad de Sucre alcanzó a 128.464.

SUCRE: PERNOCTACIÓN DE VIAJEROS EN ESTABLECIMIENTOS DE HOSPEDAJE, SEGÚN TIPO DE VIAJERO, 2016

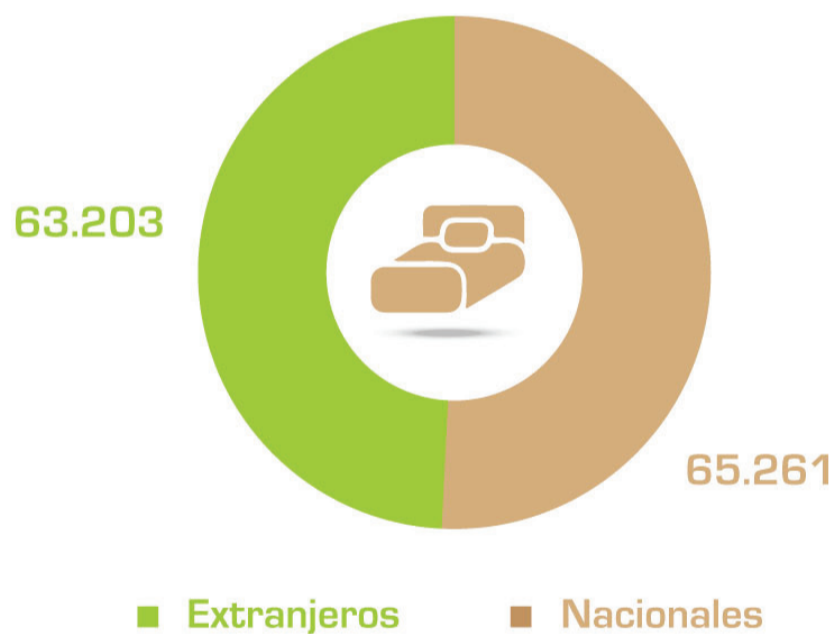

Fuente: Instituto Nacional de Estadística

Por tipo de viajero se reportaron **65.261 pernoctaciones de visitantes nacionales** y **63.203 extranjeros**.



TURISMO

POBLACIÓN



En Chuquisaca 50,3% es mujer y 49,7%, hombre de la población proyectada para 2017.

CHUQUISACA: PROYECCIONES DE POBLACIÓN POR GRUPOS DE EDAD, 2017

CHUQUISACA: POBLACIÓN PROYECTADA POR SEXO, 2017

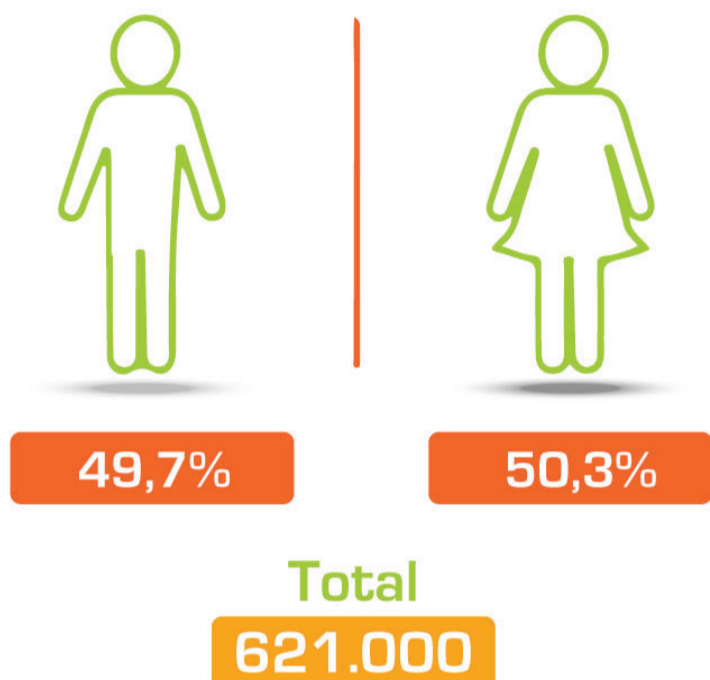

Fuente: Instituto Nacional de Estadística

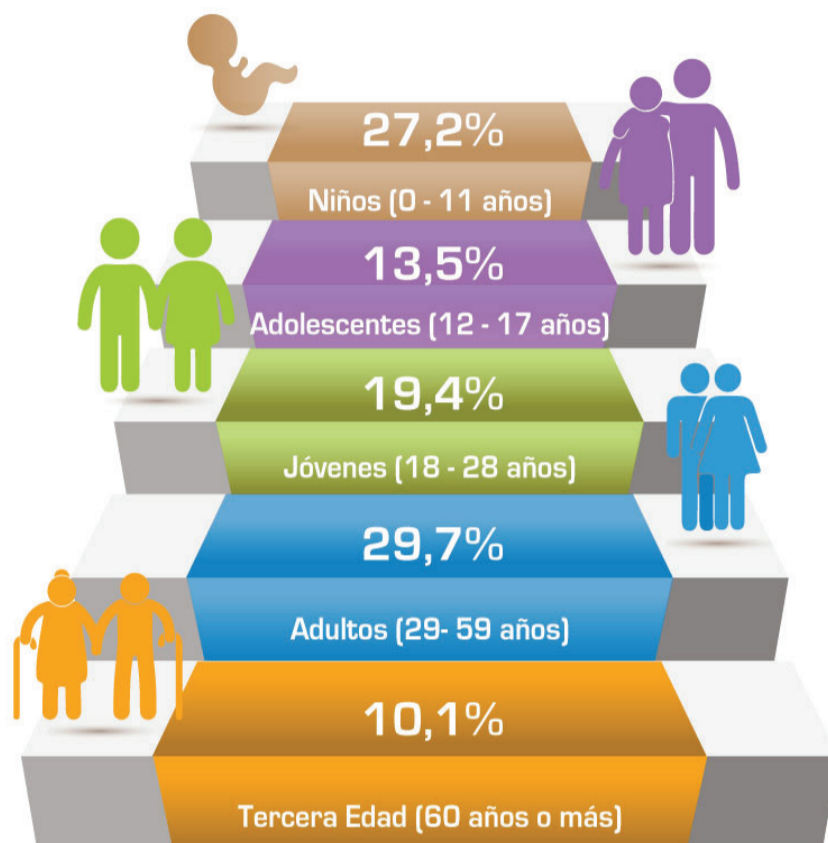

Fuente: Instituto Nacional de Estadística

De cada 100 personas en el departamento, 50 viven en el área urbana y 50 en el área rural.

CHUQUISACA: PROYECCIONES DE POBLACIÓN POR SEXO Y GRUPOS DE EDAD QUINQUENAL, 2017 [En porcentaje]

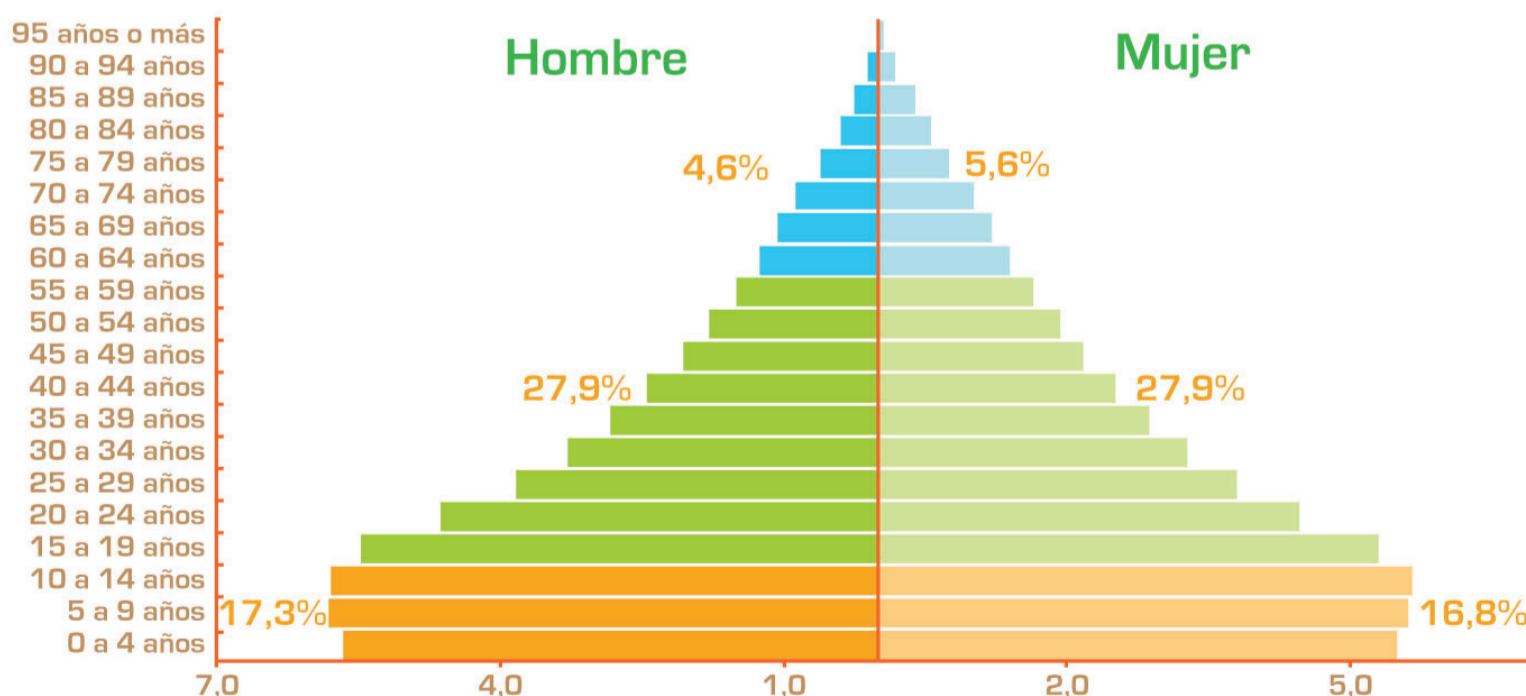

Fuente: Instituto Nacional de Estadística

Sucre es el municipio más poblado del departamento con aproximadamente **285.000 habitantes.**



CHUQUISACA: SUPERFICIE PRODUCIDA POR CULTIVOS, AÑO AGRÍCOLA 2015 - 2016^(p) (En hectáreas)

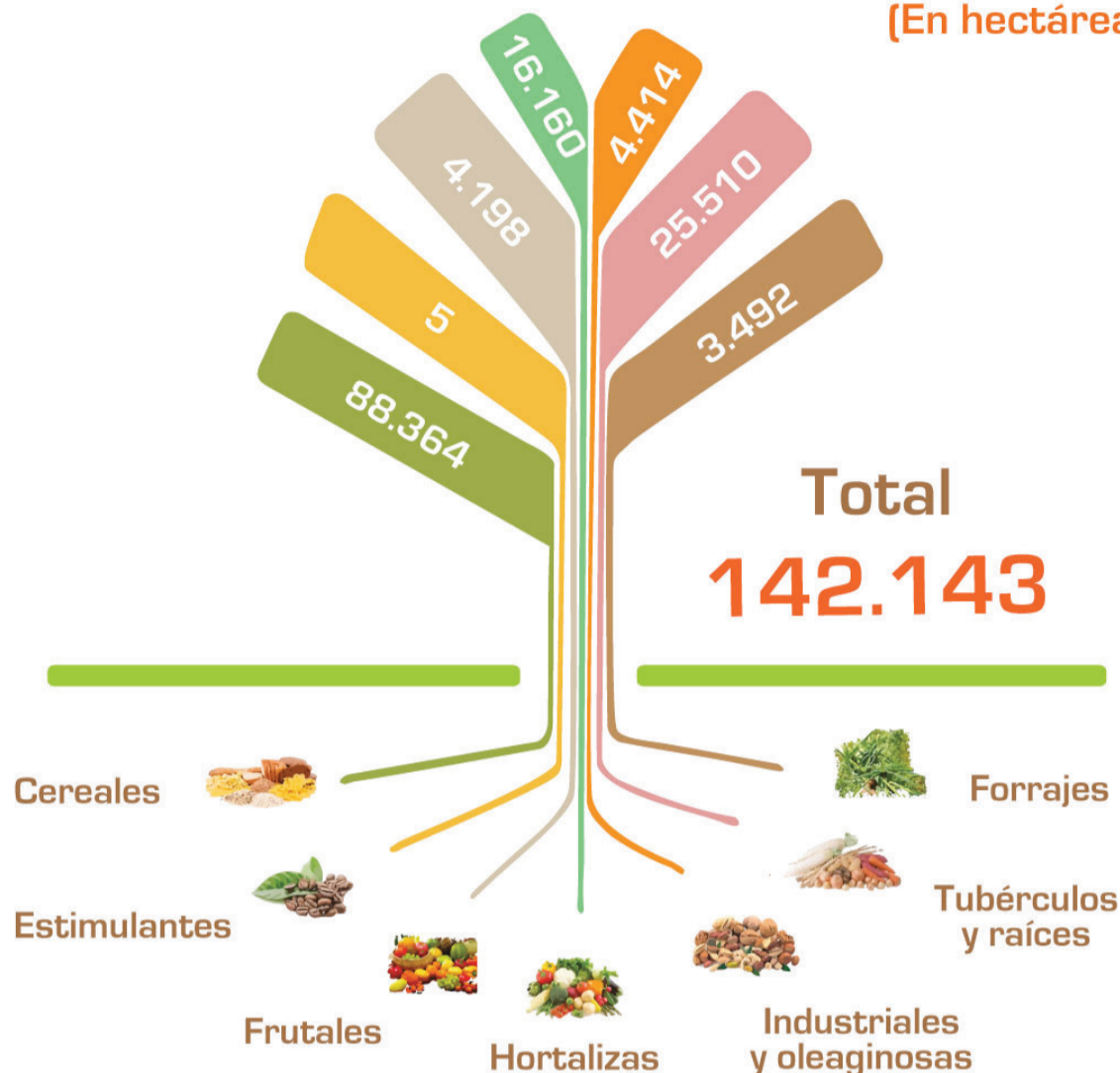

Los principales cultivos de Chuquisaca son los cereales con 62,2%, le sigue tubérculos y raíces con 17,9%, hortalizas con 11,4%, industriales y oleaginosas con 3,1% y frutales con 3,0%.

Fuente: Instituto Nacional de Estadística - Ministerio de Desarrollo Rural y Tierras
(p) Preliminar

SUCRE: NÚMERO DE CABEZAS FAENADAS DE GANADO BOVINO POR TRIMESTRE Y PRODUCCIÓN DE CARNE, 2016

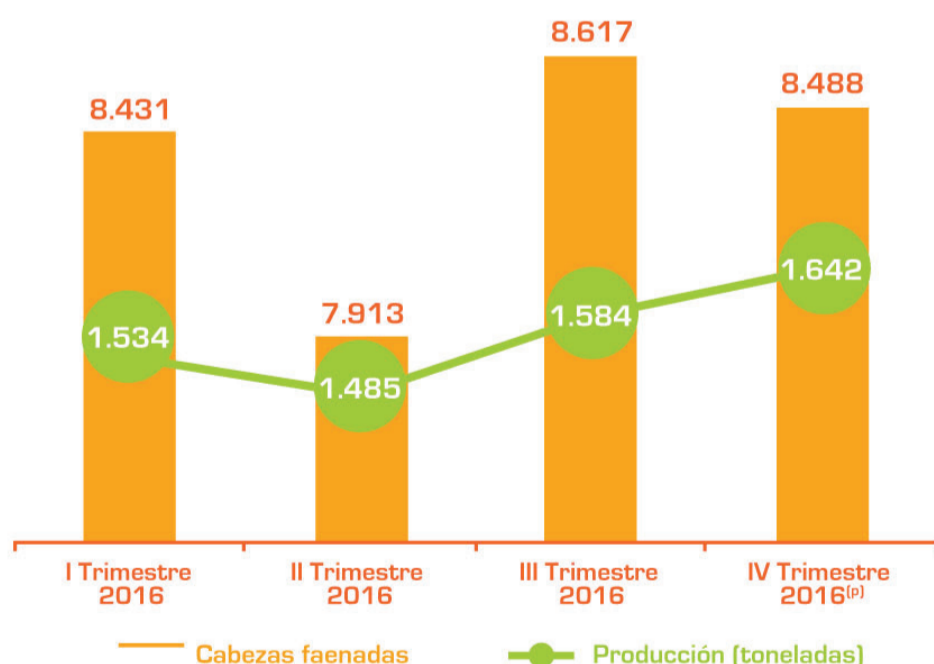

Fuente: Instituto Nacional de Estadística
(p) Preliminar

Durante el 2016, en Sucre se faenaron un total de 33.449 cabezas de ganado, con una producción de 6.245 toneladas de carne.

CHUQUISACA: NÚMERO DE CABEZAS DE GANADO POR ESPECIE, 2016^(p)

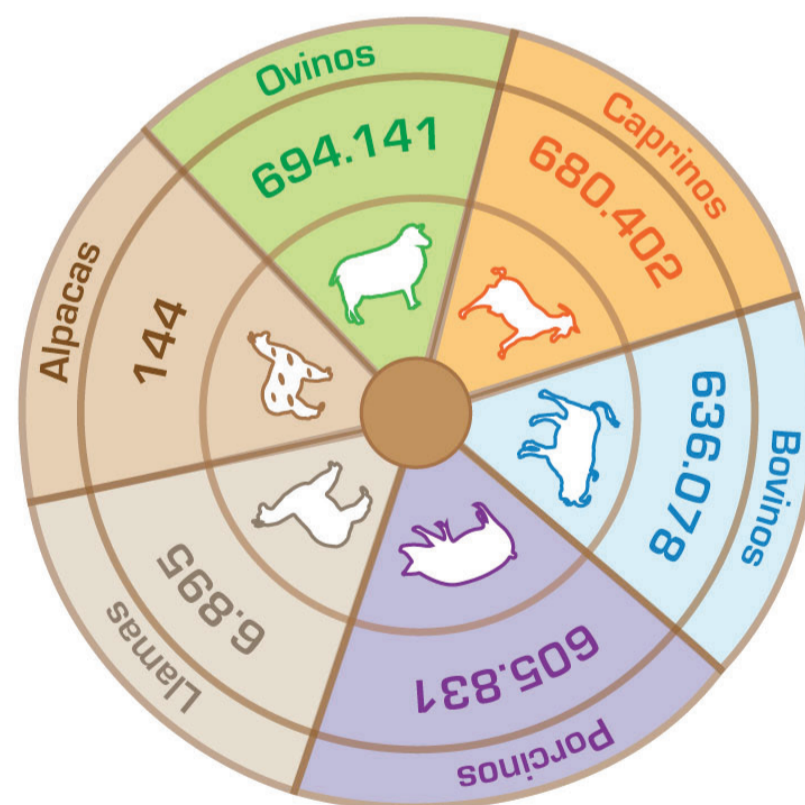

Fuente: Instituto Nacional de Estadística - Ministerio de Desarrollo Rural y Tierras
(p) Preliminar

Chuquisaca tiene mayor cantidad de cabezas de ganado ovino con 694.141, el ganado caprino con 680.402 y el bovino con 636.078 cabezas.

TICs



De acuerdo con el Censo 2012 se registran **150.202 viviendas particulares** con habitantes presentes. De este total, 76,5% cuenta con radio, 53,8% con televisor, 55,1% con telefonía fija o celular, 21,8% con computadora y 8,1% con Internet.

CHUQUISACA: PORCENTAJE DE VIVIENDAS POR DISPONIBILIDAD DE TECNOLOGÍAS DE INFORMACIÓN Y COMUNICACIÓN, CENSOS 2001 Y 2012

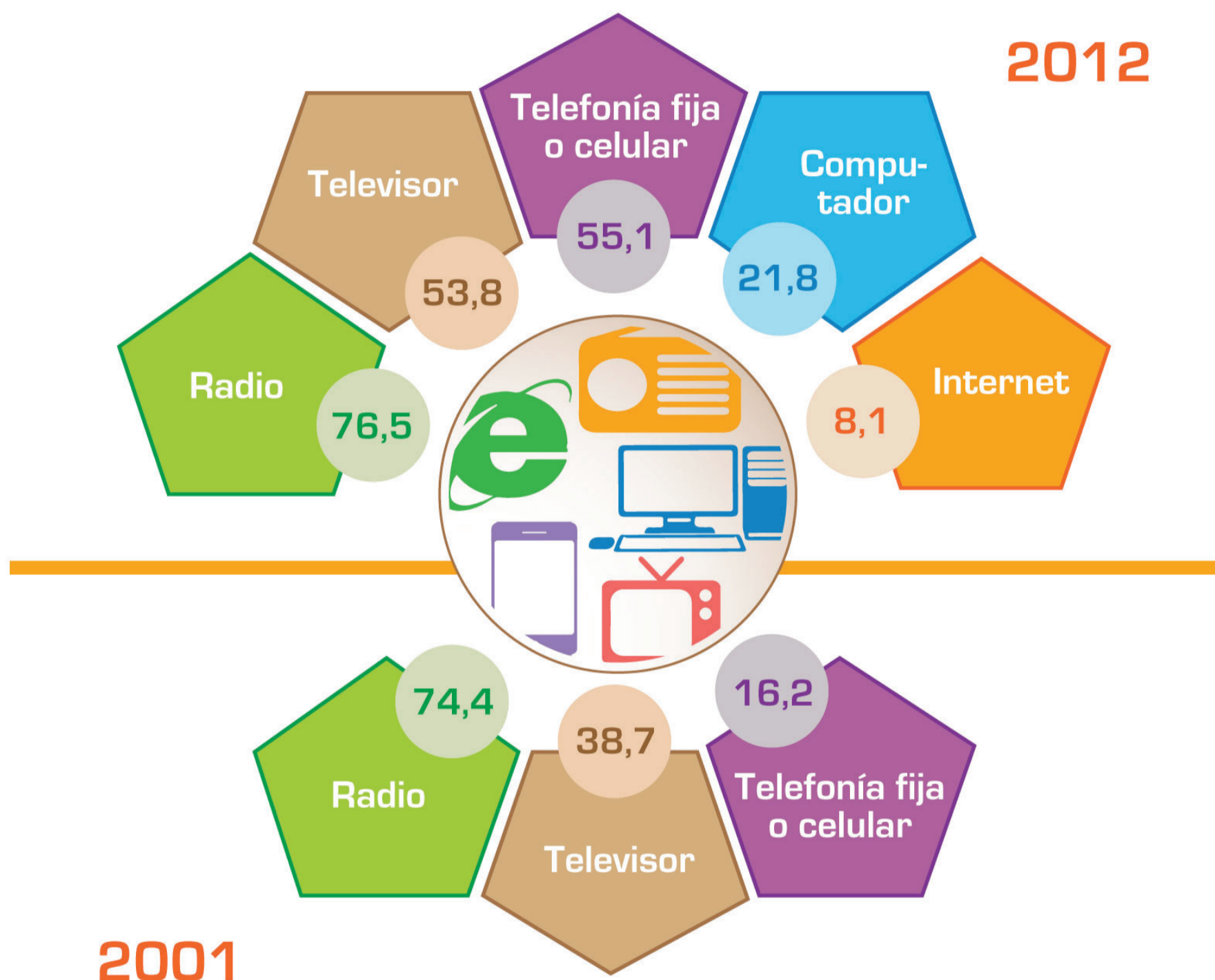

Crecimiento en puntos porcentuales



Fuente: Instituto Nacional de Estadística

En el período intercensal 2001 - 2012, el acceso a Tecnologías de Información y Comunicación (TIC) en Chuquisaca, registra un crecimiento de **38,9 puntos porcentuales en telefonía o celular**, 15,1 en televisión y 2,1 en radio.





En 2016, Chuquisaca exportó 43.6 millones de dólares. los principales productos comercializados fueron Gas Natural con 30,2 millones de dólares, Cascos de Filtro para Sombreros con 6,6 millones de dólares y Mineral de Zinc 3,1 millones de dólares.

CHUQUISACA: EXPORTACIONES⁽¹⁾ SEGÚN PRINCIPALES PAÍSES DESTINO, 2016^(p) (En millones de dólares estadounidenses)



CHUQUISACA: EXPORTACIONES⁽¹⁾ SEGÚN PRINCIPALES PRODUCTOS, 2016^(p) (En millones de dólares estadounidenses)



Fuente: Instituto Nacional de Estadística

⁽¹⁾ No incluye reexportaciones ni efectos personales.

^(p) Preliminar

El país de destino donde más se exporta es la República del Brasil con 26,1 millones de dólares, seguido de Argentina con 6,6 millones de dólares.

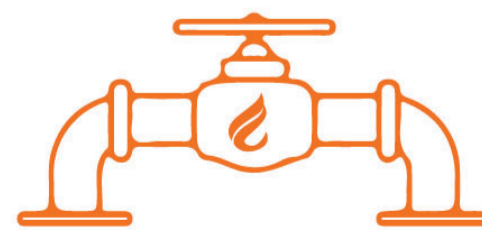

EXPORTACIONES

HIDROCARBUROS Y CEMENTO



En 2016, la producción de gas natural en el departamento de Chuquisaca fue de **88.797.622 miles de pies cúbicos**, cifra superior a la registrada el 2015 que fue de 87.955.798.

CHUQUISACA: PRODUCCIÓN DE HIDROCARBUROS Y MINERALES, 2016

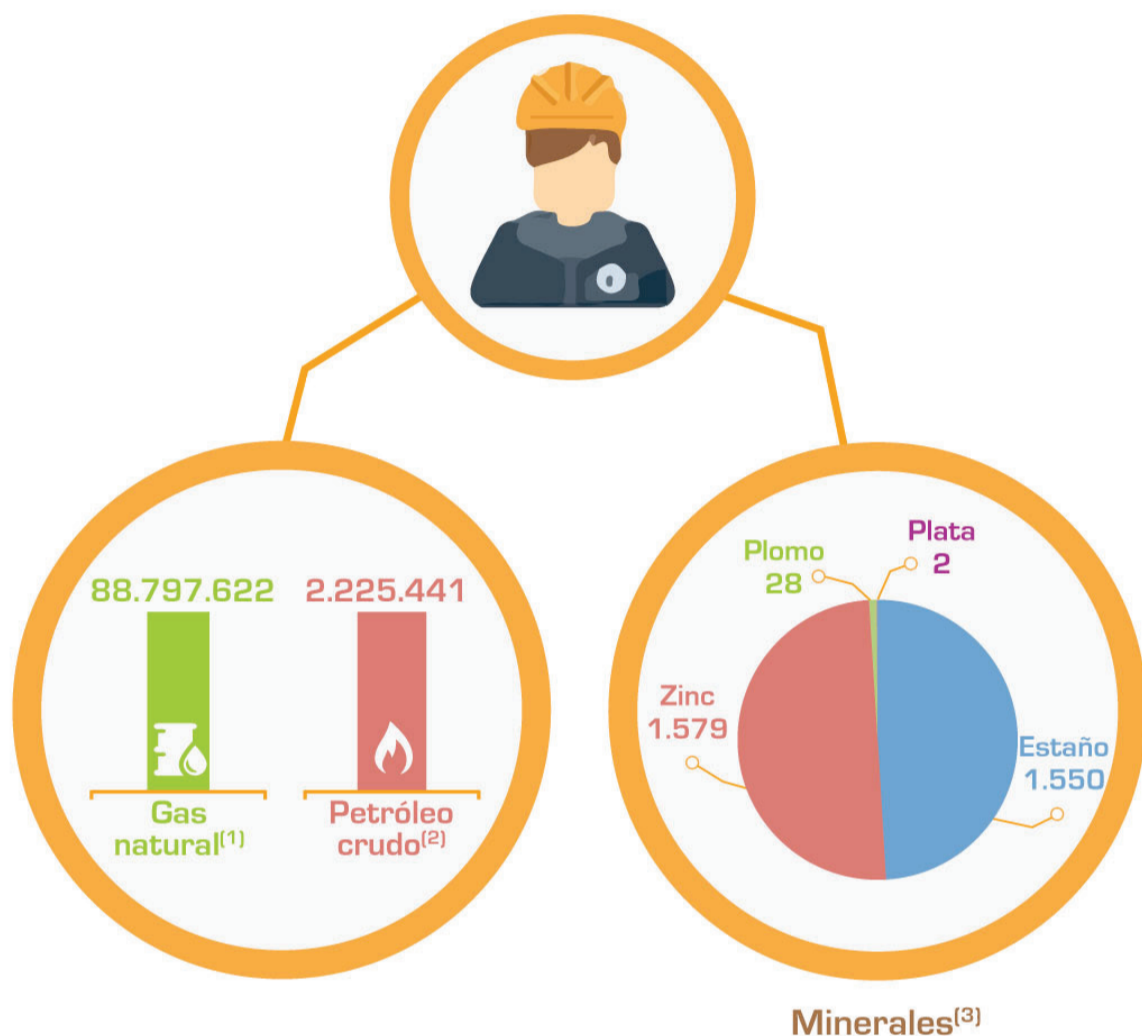

Fuente: Instituto Nacional de Estadística - Viceministerio de Política Minera, Regulación y Fiscalización

⁽¹⁾ Miles de pies cúbicos

⁽²⁾ Barriles

⁽³⁾ Toneladas métricas finas

La producción de cemento en el departamento de Chuquisaca el 2016 fue de **976.953 toneladas métricas**.

La explotación de petróleo crudo tuvo un incremento de **1,7%** entre 2015 y 2016. La producción de petróleo crudo en 2015 llegó a 2.187.778 y en 2016 subió a 2.225.441 barriles de petróleo crudo.

CHUQUISACA: PRODUCCIÓN Y VENTAS DE CEMENTO, 2016 (En toneladas métricas)

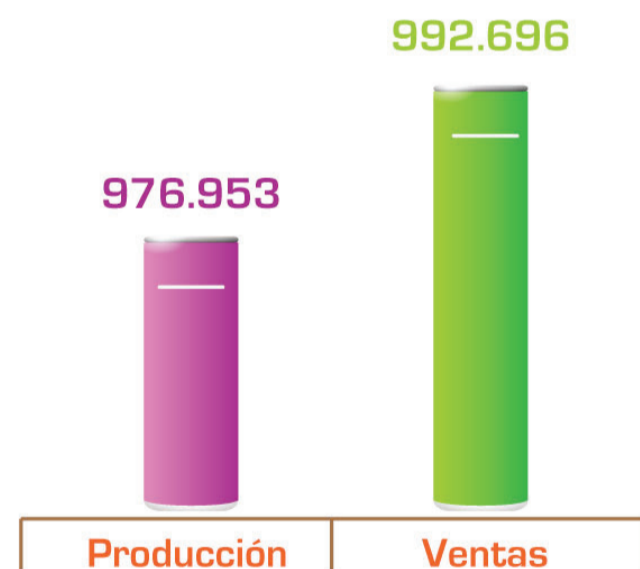

Fuente: Instituto Nacional de Estadística



En Chuquisaca, el 2016 se registró la venta de **992.696 toneladas métricas** de cemento.

ESTACIÓN SUCRE: PRECIPITACIÓN PLUVIAL⁽¹⁾ ACUMULADA, 2012 - 2016 (En milímetros)

148,3	Enero
80,1	Febrero
26,7	Marzo
13,4	Abril
0,0	Mayo
0,0	Junio
0,0	Julio
0,5	Agosto
15,3	Septiembre
57,5	Octubre
21,4	Noviembre
59,2	Diciembre

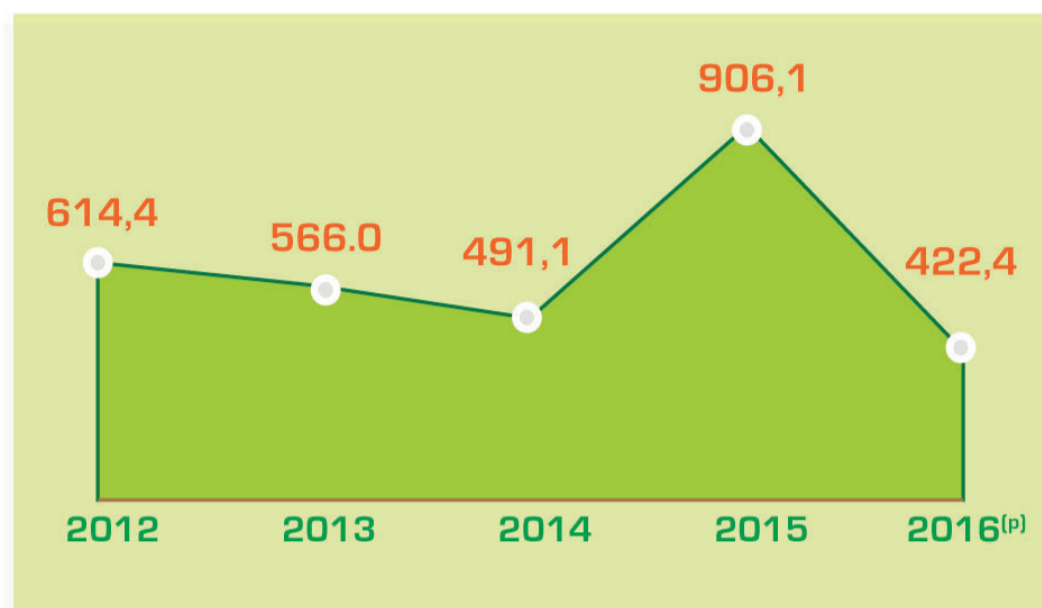

El 2016 la precipitación pluvial en la ciudad de Sucre alcanzó a **422,4 milímetros**.

Fuente: Instituto Nacional de Estadística

⁽¹⁾ Un milímetro de precipitación equivale a un litro por metro cuadrado.

^(p) Preliminar

ESTACIÓN SUCRE: TEMPERATURA MEDIA AMBIENTE, 2012 - 2016 (En grados centígrados)

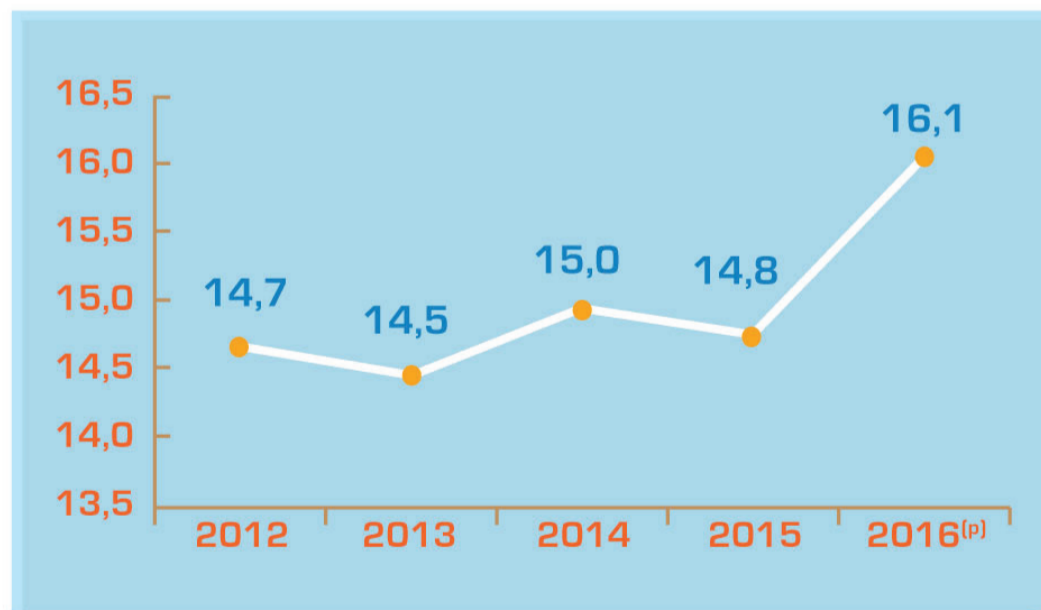

Enero	16,4	°C
Febrero	16,3	°C
Marzo	16,0	°C
Abril	16,3	°C
Mayo	14,4	°C
Junio	15,6	°C
Julio	14,7	°C
Agosto	14,7	°C
Septiembre	n.d.	°C
Octubre	17,0	°C
Noviembre	17,3	°C
Diciembre	17,9	°C

En 2016, la temperatura media ambiente en Sucre llegó a **16,1°C**, en junio se registró la máxima temperatura con 24,0°C y en mayo, la mínima con 6,7°C.

Fuente: Instituto Nacional de Estadística

n.d.: Dato no disponible



ine
BOLIVIA

OFICINA NACIONAL

Avenida José Carrasco N° 1391

Telf.: (591-2) 2222333 · Fax: (591-2) 2222885 - 2222693

Casilla 6129 - ceninf@ine.gob.bo

La Paz - Bolivia

OFICINA CHUQUISACA

Calle Bolívar N° 825

Telf.: (591-4) 6452888 - 6453383 · Fax: (591-4) 6912770

Correo: Imorales@ine.gob.bo

Chuquisaca - Bolivia